Le Grand Marché

Rapport mensuel – Février 2020

ÉVOLUTION DU CHIFFRE D’AFFAIRES

ÉVOLUTION DU CHIFFRE D'AFFAIRES ET DU NOMBRE DE VENTES

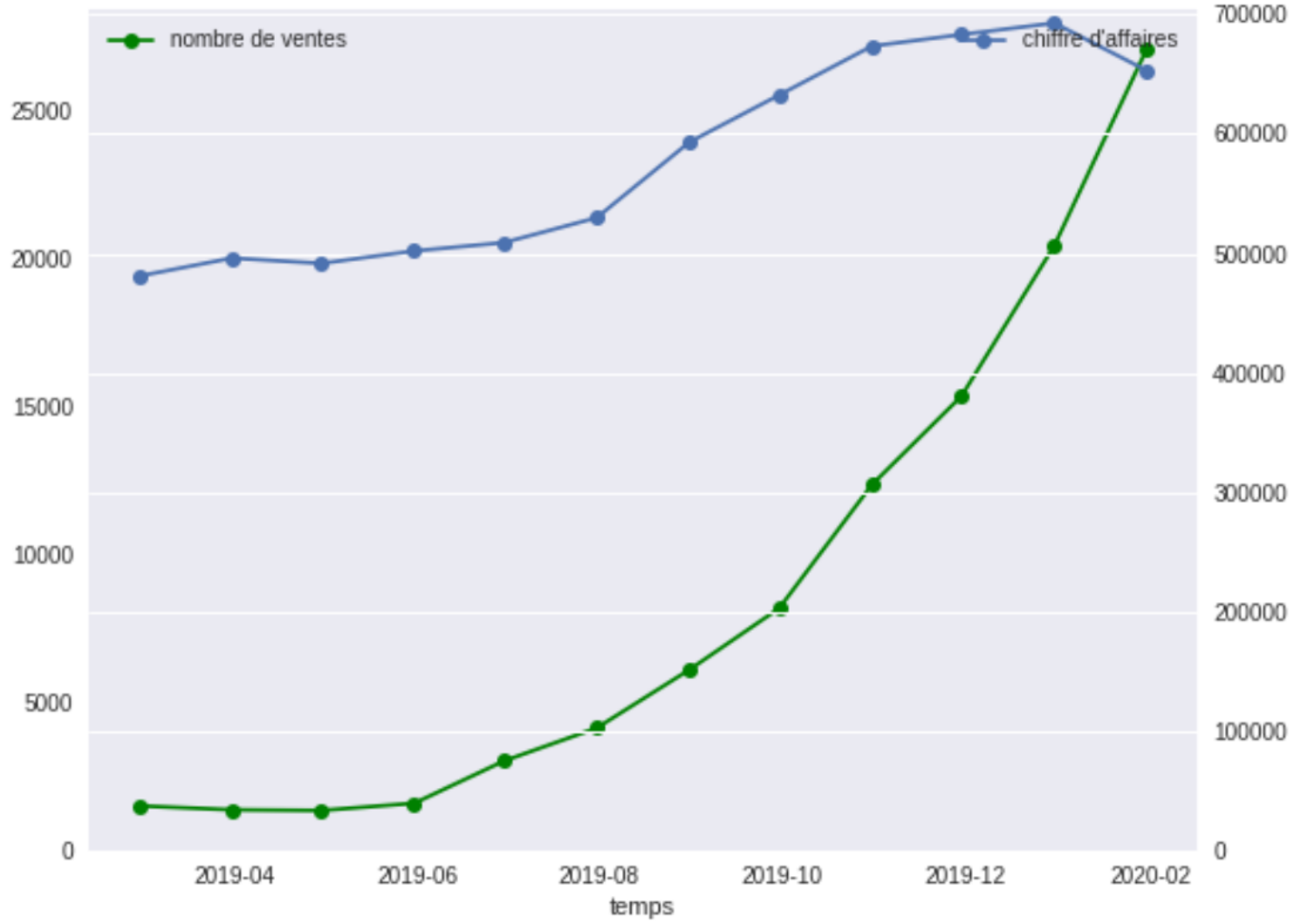

- **Chiffre d'affaires** en augmentation jusqu'à un pic en janvier 2020 suivi d'une **légère baisse**.

- **Nombre de ventes en augmentation constante** jusqu'en février 2020.

VENTES PAR CATÉGORIE DE PRODUITS

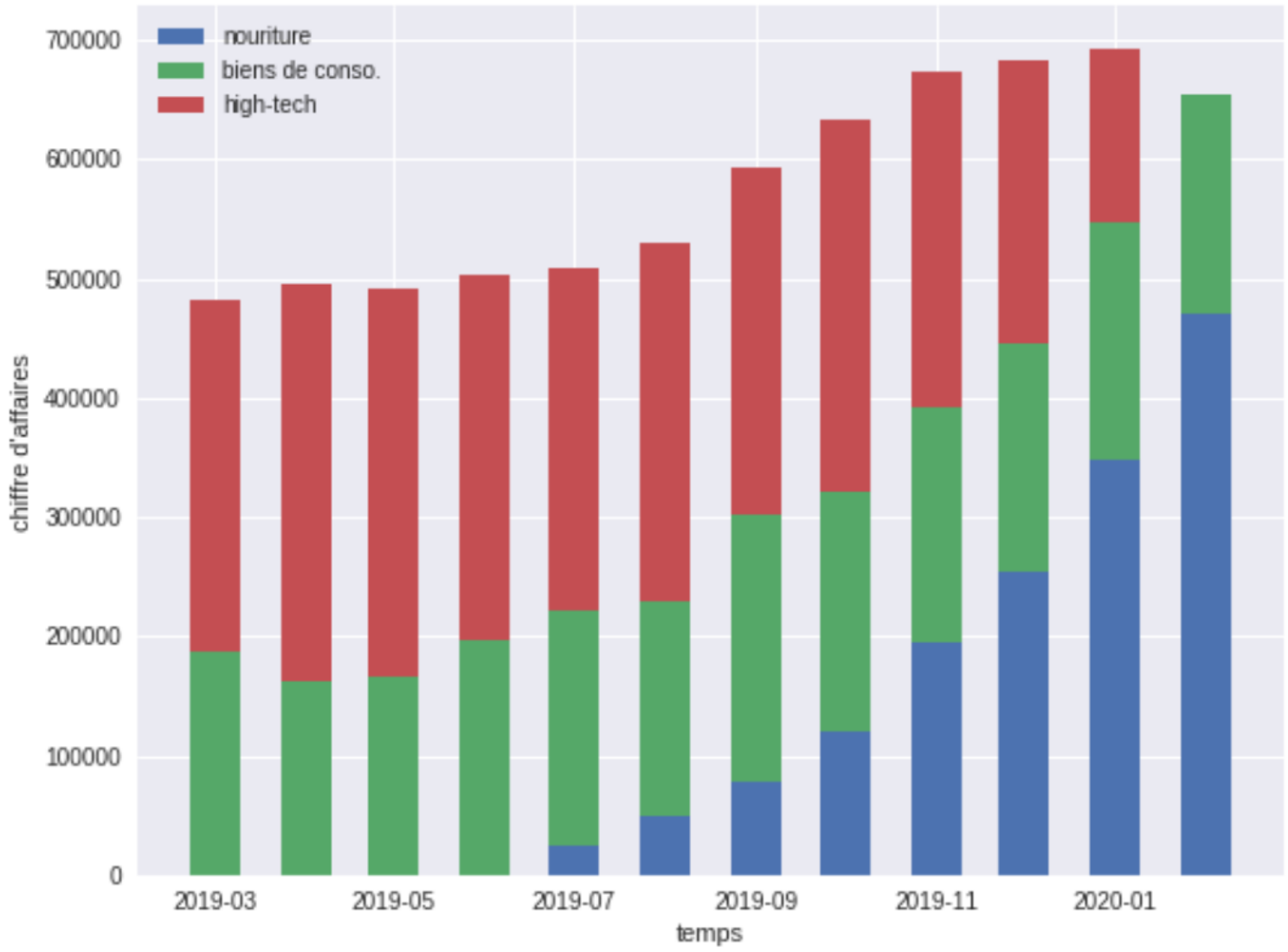

- **High-tech** : **part de plus en plus réduite** jusqu'à son arrêt définitif en janvier 2020.
- **Biens de consommation** : **ventes stables** au fil du temps.
- **Nourriture** : **part croissante**, particulièrement marquée à partir de mi-2019.

MONTANT DU PANIER CLIENT

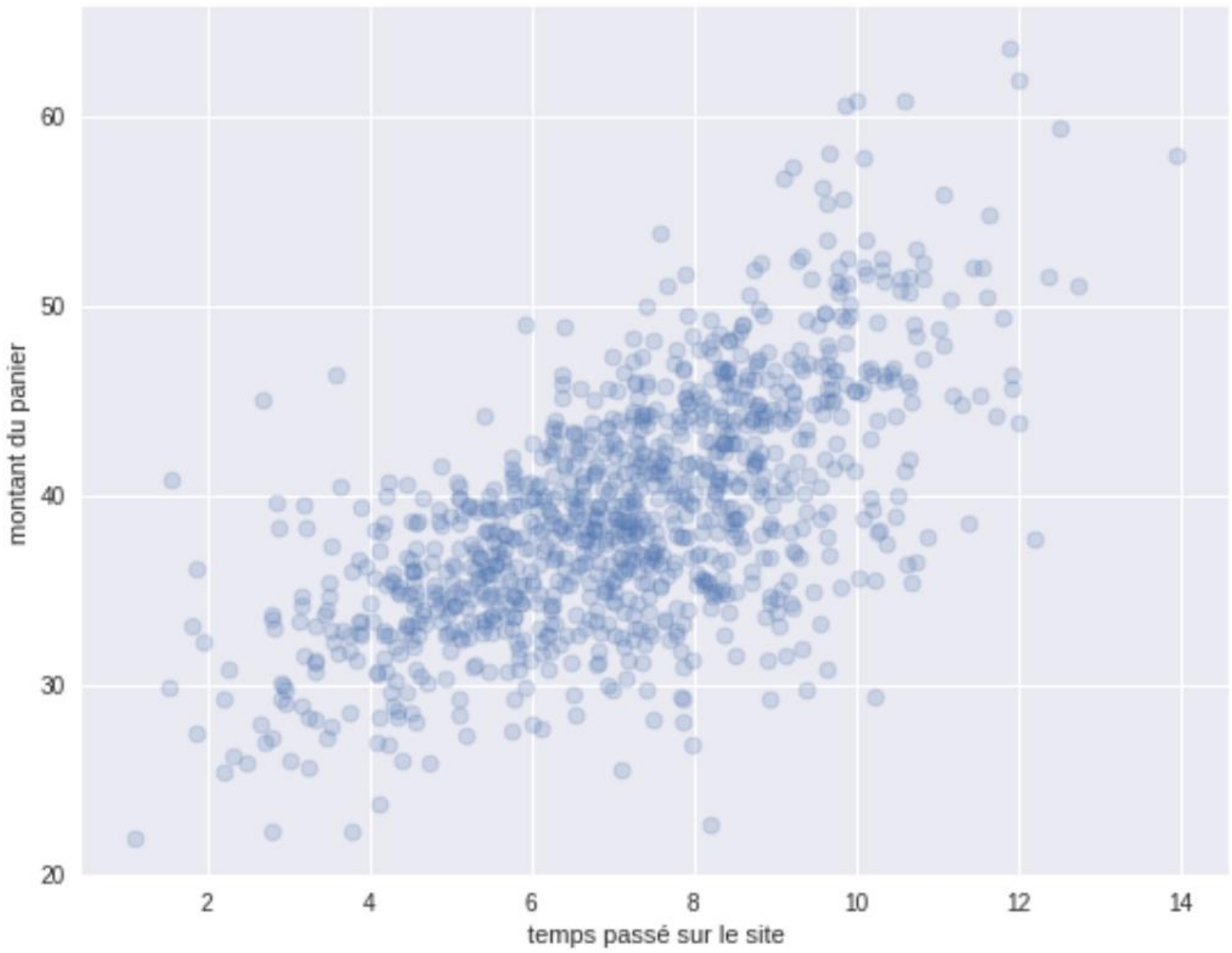

- La majorité des achats s'effectue entre **5 et 9 min** pour un montant de **30 à 50 euros.**

- Plus la durée passée sur le site est élevée, **plus le montant du panier est important (> 50 euros)**

ÉVOLUTION DU RATIO *NOMBRE D'ACHATS / NOMBRE DE VISITES*

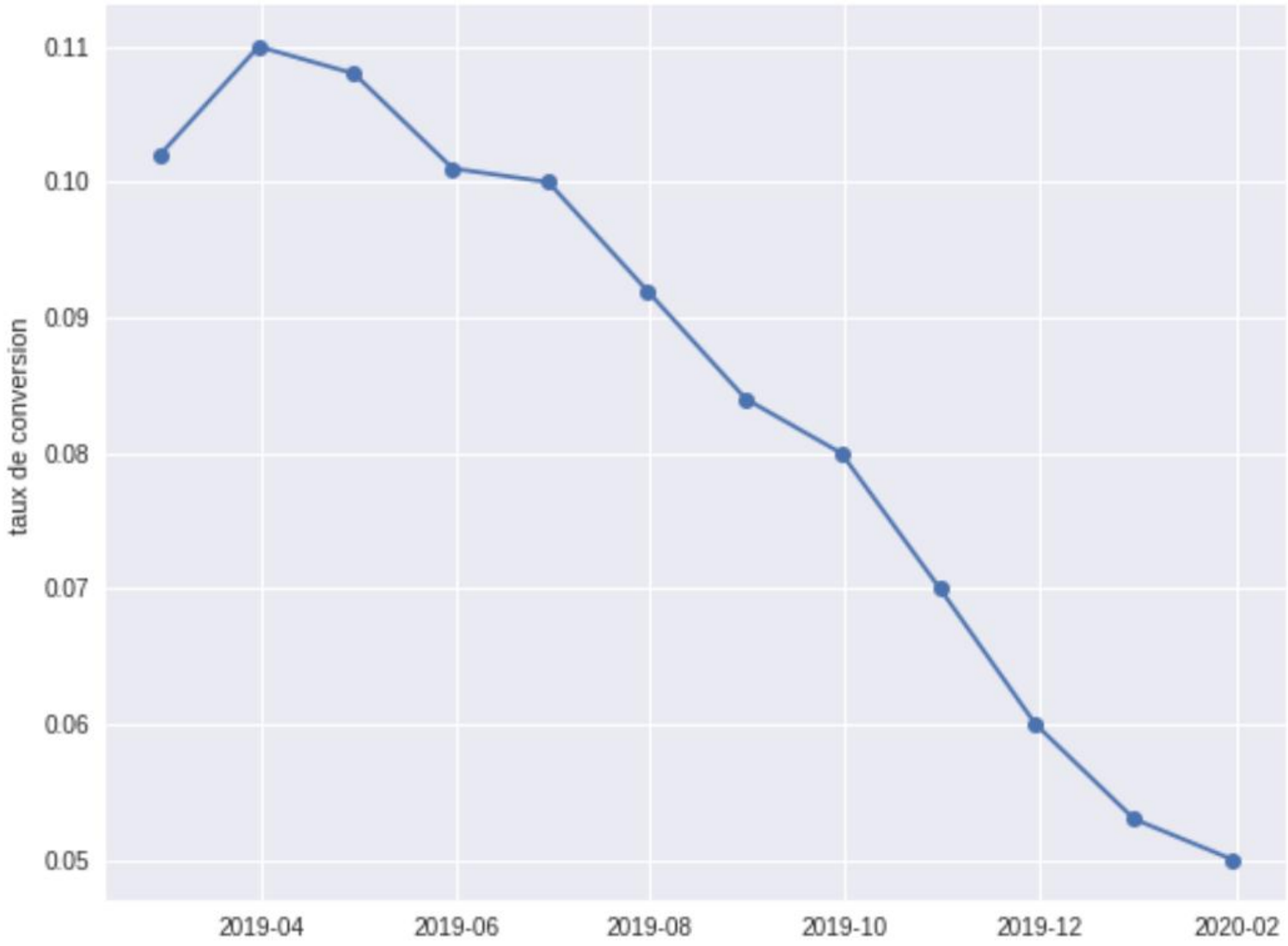

- **Tendance générale à la baisse** du ratio : l'écart entre le N d'achats et le N de visites devient de plus en plus importants au fil des mois.

- **Février 2020** : 500k+ visites sur notre site pour 28k achats environ.

VARIABILITÉ DU TEMPS PASSÉ PAR LES VISITEURS SUR LE SITE WEB

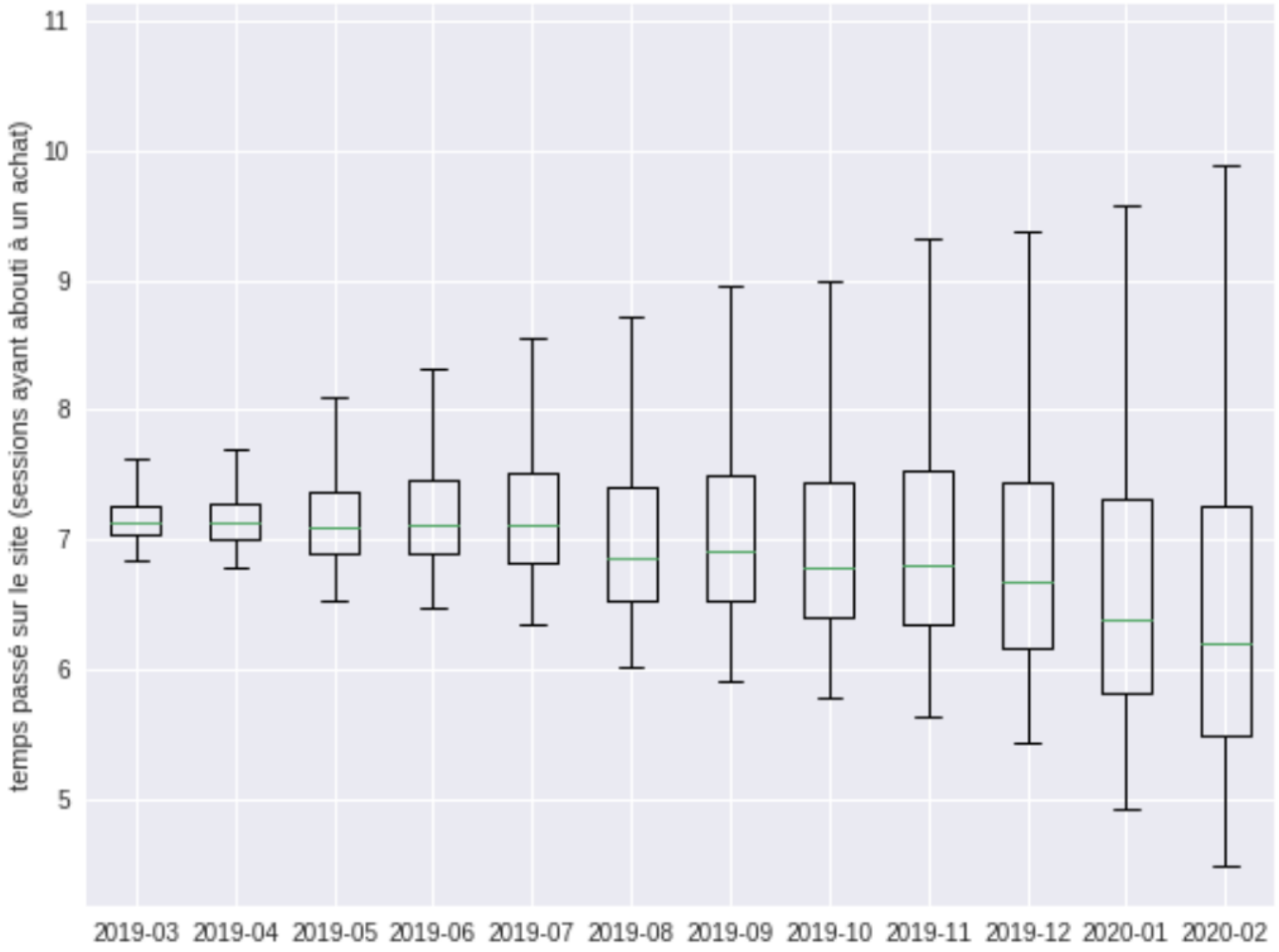

- Pour les sessions ayant abouti à un achat, la variabilité du temps passé sur le site devient **de plus en plus importante.**
- **La durée médiane** passée sur le site diminue légèrement au fil des mois.

SYNTHESE

1. Baisse du CA due à la transition stratégique.

2. La plus grande partie des achats s'effectue entre 5 et 9 min pour un montant de panier allant de 30 à 50 euros.

3. Les visites sont nombreuses mais aboutissent difficilement à des achats (taux de conversion bas).

4. Les visiteurs qui investissent du temps (> 9-10 min) sur le site peuvent faire des achats importants (plus de 50 euros).

RECOMMANDATIONS

Maintenir la croissance des ventes des produits alimentaires et **augmenter** les ventes des biens de consommation en :

1. Améliorant l'expérience utilisateur en proposant une interface adaptée.

2. Proposant des contenus engageants et adaptés qui ciblent les visiteurs passant peu de temps sur le site (- de 5 min), le noyau de notre clientèle qui passe entre 5 et 9 min, et ceux qui y passent plus de 9 min.